



**GOBIERNO
NACIONAL**

*Paraguay
de la gente*



ÑAPU'A PARAGUAY



Ley de Emergencia

Asignación de los recursos de la Ley N° 6524/2020, según Art. 33



- 300** Pytyvõ
- 299** Médicos, Docentes y FFPP
- 100** IPS
- 99** Salud
- 77** Servicio de la Deuda
- 82** Adultos Mayores y Tekoporã
- 59** Jubilaciones
- 26** Ñangareko
- 61** MYPYMES y Capitalización

De los **USD 1.600** aprobados en la Ley de Emergencia, quedan por transferir **USD 497 millones**

<https://www.rindiendocuentas.gov.py/>

Ñapu'a Paraguay

Transformación del Estado

USD 465,3 millones

+ Protección social,
+ ingresos e
integración

USD 1.372,3 millones

+ Inversión Pública
para + Empleos

USD 676 millones

+ Créditos para
+ desarrollo

Total Plan USD 2.513,6 millones

Empleo y Protección Social

- ✓ Monto total:
USD 250 millones
- ✓ Hasta 4 pagos (de Gs 500 mil)
- ✓ 770 mil potenciales beneficiaries
- ✓ Formalización con acceso a la seguridad social

Jun/Jul-2020

Diseño del Programa e inicio del Registro

Ago-2020

Registro, verificación de Beneficiarios y primer pago

Set/Oct/Nov-2020

Pagos mensuales

Dic-2020

Finalización del programa y creación del Registro Unificado de trabajadores informales

Inversión con impacto en empleo

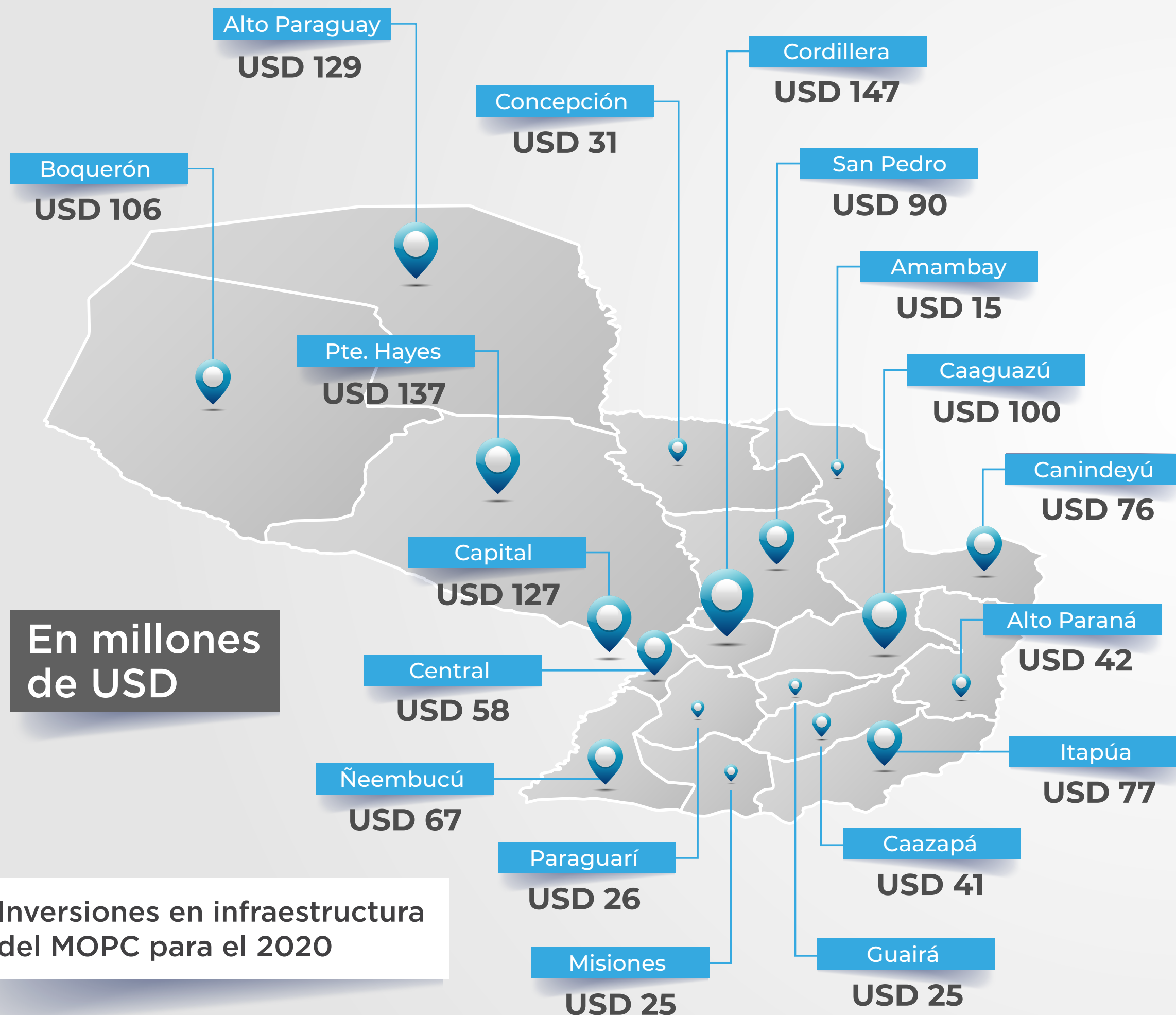

En millones de USD

Inversiones en infraestructura del MOPC para el 2020

USD 1.372 millones

Inversión pública estimada para el segundo semestre
124.240 empleos directos e indirectos

Proyectos de significativo impacto en la recuperación económica:

- ✓ Duplicación de la Avda. Silvio Pettrossi (9,7 Kms) hasta su empalme con la Ruta 3
- ✓ Viaducto en la Terminal de Asunción
- ✓ Acceso al 2° Puente (Pdte. Franco) - USD 212 millones.
- ✓ Planta de Tratamiento y alcantarillado en la Cuenca del Monday - USD 200 millones.
- ✓ Planta de Tratamiento y alcantarillado en la Cuenca de Lambaré - USD 160 millones

USD 1.372 millones corresponde al total de inversiones del segundo semestre del 2020 del MOPC, ANDE, MAG, MEC, MITIC, MUVH y ESSAP.

Reconversión empresarial y laboral



Algunos **sectores clave** identificados:



Industrias creativas y manufacturas livianas



Servicios informáticos y personales



Agroindustria de Valor Agregado y logística regional

Comercio Fronterizo

- ✓ Volumen de Comercio Beneficiado:
USD 2.891 millones (2019)
- ✓ Beneficios:
Tributario (IVA efectivo = 1%)
y Reducción de ISC.
- ✓ Reducción de tasas al comercio

Jun-2020

Reducción ISC
Régimen de Depósito Aduanero

Jul-2020

Extensión del Régimen de Turismo
y Reducción tasa Dinac

Oct-2020

Plan de reducción de tasas
al comercio (Senave)

Dic-2020

Integración
Inteligente

Acuerdos de LC
EFTA - UE

Créditos para Desarrollo

USD 676 millones



Fondo de Largo Plazo para Inversión Privada (BNF)

- ✓ Proyectos de inversión privada o ampliación de negocios
- ✓ Nuevos créditos para MIPYMES USD 361 millones (2020 - 2021)

Nuevos Créditos y Fondo de Garantía de la Vivienda (AFD)

- ✓ Fondo de Garantías de Viviendas para la Clase Media (AFD) **(USD 80 millones)**
- ✓ Entre el 2020 y el 2021, a través créditos/emisiones por un monto global de alrededor de USD 200 millones, la Agencia Financiera de Desarrollo otorgará créditos para viviendas y otros sectores económicos

Transparencia y Transformación del Estado

Estado con Visión Integral y Estratégica

Orientado a fomentar el desarrollo inclusivo, al servicio del ciudadano



La ciudadanía tendrá acceso a toda la información y podrá realizar un control de la ejecución de las acciones a través de una plataforma de seguimiento

ÑAPU'A PARAGUAY